

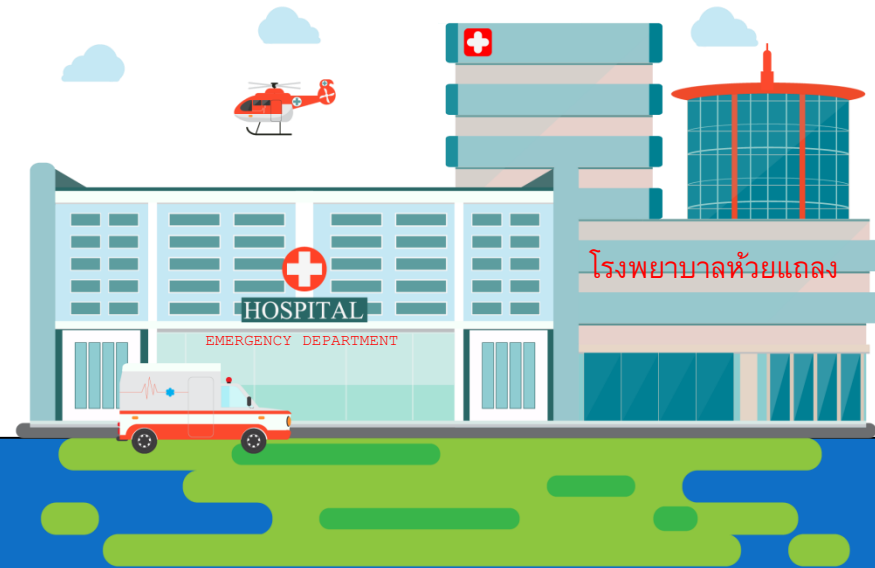

ระบบสารสนเทศ

โรงพยาบาลห้วยแถลง



เครื่องเก็บข้อมูลHosxp , Ecleim, Rcm, Thai refer

เครื่องสำรองไฟ1



เครื่องสำรองข้อมูลHosxp



เครื่องเก็บข้อมูลOpd and Scan

เครื่องเก็บข้อมูลLab Lis Islim

เครื่องคอมพิวเตอร์แม่ข่าย

1. เครื่องประมวลผล

ข้อมูลHosxp



เครื่องสำรองไฟ2



เครื่องสำรองไฟ3



เครื่องลูกข่าย 125 เครื่อง

คอมพิวเตอร์ 125 เครื่อง
 Notebook 20 เครื่อง
 เครื่องพิมพ์ 25 เครื่อง

ตัวชี้วัด



ตัวชี้วัด	เป้าหมาย	ตค62	พย62	ธค62	มค63	กพ63	มีค63
Information systems downtime (ครึ่ง)	0	0	0	0	0	0	0
อัตราการแก้ไขระบบ Internet ภายในได้ภายในเวลา 10 นาที	100%	0 (0/0)	0 (0/0)	0 (0/0)	0 (0/0)	0 (0/0)	0 (0/0)
อัตราการแก้ไขระบบ Internet ภายในนอกได้ภายในเวลา 1 ชม.	100%	0 (0/0)	0 (0/0)	0 (0/0)	0 (0/0)	0 (0/0)	0 (0/0)
ร้อยละคุณภาพข้อมูล 43 แฟ้ม	≥95	98.82	96.30	96.05	96.15	96.10	98.60

Company Name

Kpi ปีงบประมาณ 63



ลำดับ	ตัวชี้วัด	ระดับคะแนน	ค่าน้ำหนัก	แหล่งข้อมูล	นิยาม	สูตรคำนวณ	เกณฑ์ให้คะแนน
กลุ่มงานพัฒนาศาสตร์สาธารณสุข							
42	ร้อยละของโรงพยาบาลที่เป็น Smart Hospital ร้อยละ 100 <input checked="" type="checkbox"/> รพช.	5			<p><u>นิยาม</u> Smart Hospital หมายถึง โรงพยาบาลภาครัฐ สังกัดกระทรวงสาธารณสุขที่มีการประยุกต์ใช้เทคโนโลยีดิจิทัล เพื่อสนับสนุนการจัดการภายในโรงพยาบาลลดขั้นตอนและอำนวยความสะดวกทั้งต่อผู้ให้และผู้รับบริการในปีงบประมาณ 2563 กำหนดระดับความสำเร็จของการดำเนินงาน Digital Transformation เพื่อก้าวสู่การเป็น Smart Hospital ไว้ 3 ระดับ</p> <p>1) Smart Place (1 คะแนน)</p> <p>1.1 ผ่านเกณฑ์มาตรฐาน โรงพยาบาล Green and Clean & Digital Look (1 คะแนน)</p> <p>2) Smart Tools (อย่างน้อย 2 ข้อ ไม่เรียงลำดับ) (2 คะแนน ข้อละ 1 คะแนน)</p> <p>2.1 Queue: มีหน้าจอแสดงลำดับคิว ในจุดที่เหมาะสม เพื่อลดความแออัดบริเวณจุดบริการ และหน้าห้องตรวจ</p> <p>2.2 Queue: มีช่องทางออนไลน์ หรือ ช่องทางแจ้งเตือนคิวรับบริการ อย่างน้อย 1 จุด เช่น คิวพบแพทย์</p> <p>2.3 Devices: มีการเชื่อมต่อข้อมูลของเครื่องมือแพทย์ (Vital Sign) อย่างน้อย 1 อุปกรณ์ เข้าส่ HIS อัตโนมัติ</p>		

ยังไม่ได้ทำ

ผลงาน



	ตค62	พย62	ธค62	มค63	กพ63	มีค63	เมย63
Service plan 4 สาขา							
แก้ไขข้อมูลค่าบริการผู้							
ทำระบบเว็บITA63							
ระบบเก็บเอกสาร							
ระบบBack office <u>h</u>							
ระบบรายงาน hosxp	20	25	35	41	27	18	11
ติดตาม ตายในแพ้ม DEATH แต่ CHRONIC ไม่ตาย	45%	45%	45%	45%	45%	0%	5.45%
	Company Name						

โครงการ	งบทั้งหมด	ใช้งบไป	งบยังไม่ได้ใช้
อบรมการบันทึกข้อมูล 43	12,000	-	12,000
Computer notebook 2 เครื่อง	60,000	36,000	24,000
ระบบคิว	50,000	-	500,000
งบซ่อม	70,000	-	70,000
รวม	64,2000		606,000

ยินดีรับฟังข้อเสนอแนะพร้อมนำไป

ปรับปรุง

Thank You!

